

**Agenzia del Territorio
CATASTO FABBRICATI
Ufficio Provinciale di
Verbano Cusio Ossola**

Dichiarazione protocollo n. VB0019762 del 05/02/2008	
Planimetria di u.i.u. in Comune di Crodo	
Case Sparse Maglioggio civ.	
Identificativi Catastali:	Compilata da: Vincler Carla
Sezione: Foglio: 55	Iscritto all'albo: Geometri
Particella: 317	Prov. Verbano Cusio Ossol N. 257
Subalterno: 2	

Scheda n. 1 Scala 1:200

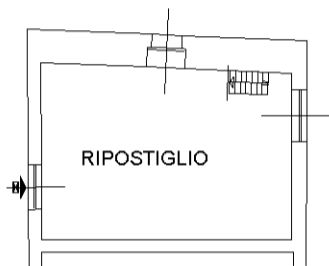

PIANO TERRA h=270

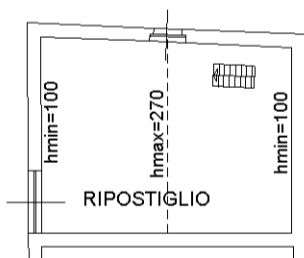

PIANO PRIMO hm=185



invar 01

Catasto dei Fabbricati - Situazione al 14/11/2024 - Comune di CRODO(D177) - < Foglio 55 - Particella 317 - Subalterno 2 >
CASE SPARSE MAGLIOGGIO Piano T-1