Data presentazione: 30/03/1981 - Data: 06/08/2024 - n. T197527 - Richiedente: BSNLSN79S59F205F

MODULARIO
F. - Cat. S. T. - 315

MOD. B (*Nuovo Catasto Edilizio Urbano*)

Lire 50

MINISTERO DELLE FINANZE
DIREZIONE GENERALE DEL CATASTO E DEI SERVIZI TECNICI ERARIALI

NUOVO CATASTO EDILIZIO URBANO

(R. DECRETO-LEGGE 13 APRILE 1939, N. 652)

Planimetria dell'immobile situato nel Comune di CEPPO MORELLI *Via* LOC. CROPPO

Ditta SANDRETTI MARIO *nato a* CEPPO MORELLI *il* 11-3-1933

Allegata alla dichiarazione presentata all'Ufficio Tecnico Erariale di NOVARA

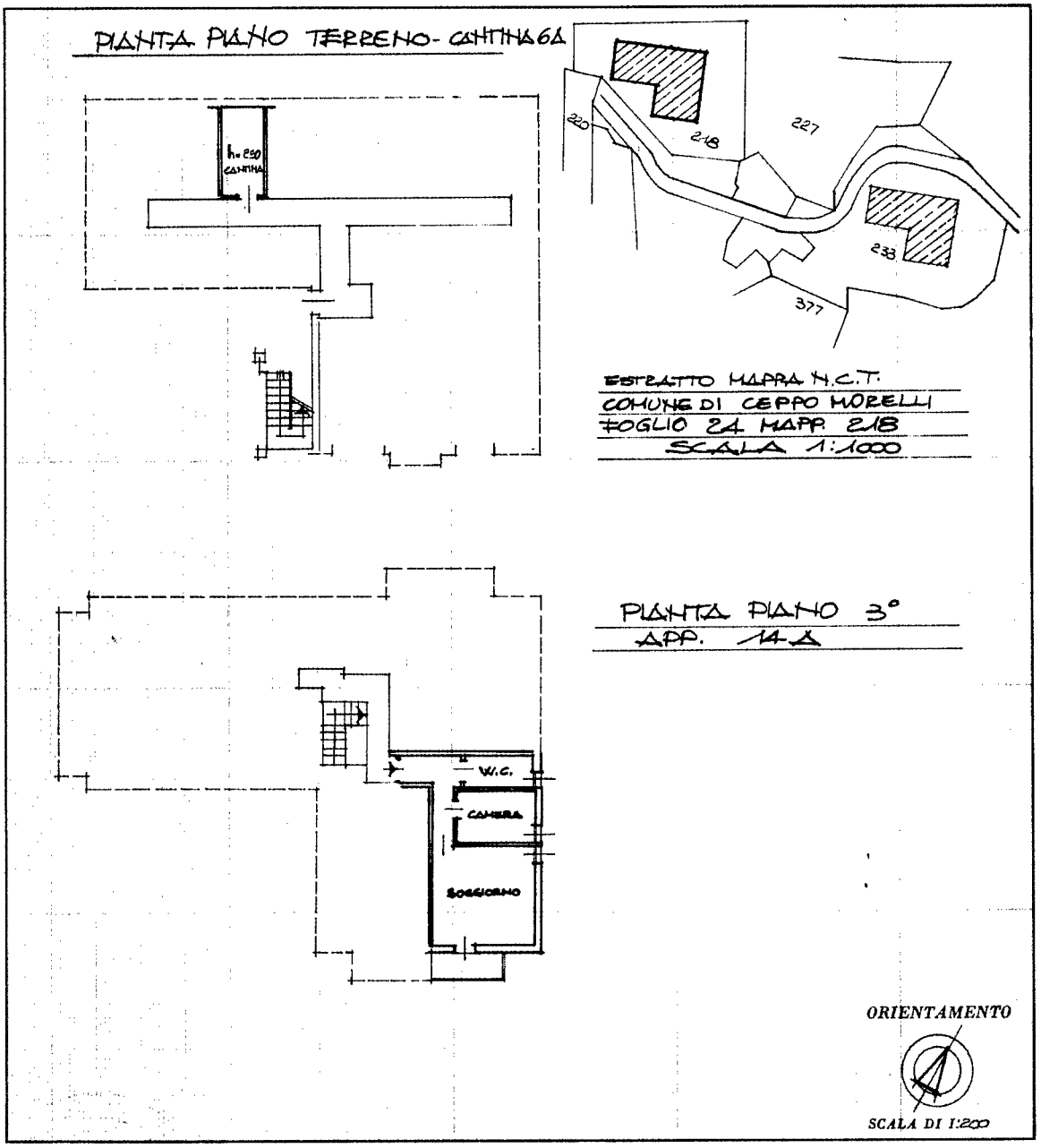

SPAZIO RISERVATO PER LE ANNOTAZIONI D'UFFICIO	
DATA 30-3-81 PROT. N° 111/81	

Compilata dal GEOMETRA (Titolo, nome e cognome del tecnico) GIORGIO SCODELLARO

Iscritto all'Albo dei GEOMETRI

della Provincia di NOVARA

DATA 23 MAR 1981

Firma:

I.P.S.-OFFICINA C.V.-ROMA

Ultima planimetria in atti

Data presentazione: 30/03/1981 - Data: 06/08/2024 - n. T197527 - Richiedente: BSNLSN79S59F205F
Totale schede: 1 - Formato di acquisizione: fuori standard (246X374) - Formato stampa richiesto: A4(210x297)

Catasto dei Fabbricati - Situazione al 06/08/2024 - Comune di CEPPO MORELLI(C478) - < Foglio 24 - Particella 218 - Subalterno 15 >
LOCALITA' CROPPO Piano T - 3
10 metri