

MODULARIO
F. - Cat. S. T. - 315



MINISTERO DELLE FINANZE

MOD. B (Nuovo Catasto Edilizio Urbano)

DIREZIONE GENERALE DEL CATASTO E DEI SERVIZI TECNICI ERARIALI

Lire
15

NUOVO CATASTO EDILIZIO URBANO

(R. DECRETO-LEGGE 13 APRILE 1948, N. 652)

Planimetria dell'immobile situato nel Comune di CREVOLADOSSOLA Via FRAT. ADDO (LA TORRE)

Ditta SANTONI MARCELLO nato a GUBBIO il 15-8-1928 e LANI FRANCESCA nata a BALENO il 18-9-1939

Allegata alla dichiarazione presentata all'Ufficio Tecnico Erariale di NOVARA

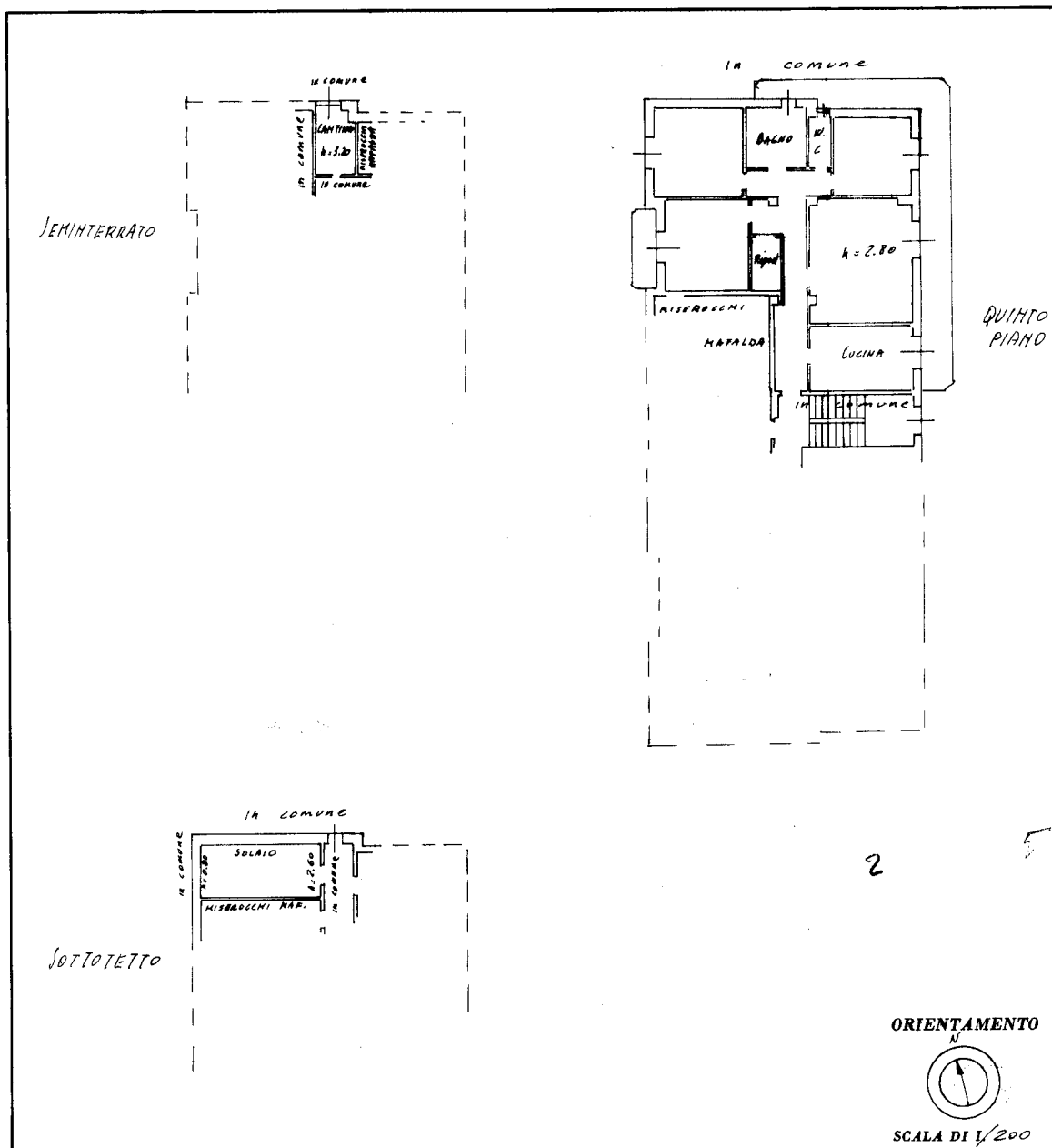

SPAZIO RISERVATO PER LE ANNOTAZIONI D'UFFICIO

DATA 5-2-75

PROT. N° 30/75

Compilata dal Ing. ESI - Geom.

(Titolo, nome e cognome del tecnico)
BURBERI GILBERTO

Iscritto all'Albo dei Geometri
della Provincia di Novara

DATA 20-4-74

Firma: Burberi

ISTITUTO POLIGRAFICO DELLO STATO