

**Agenzia del Territorio
GATASTO FABBRICATI
Ufficio Provinciale di
Verbano Cusio Ossola**

Dichiarazione protocollo n. VB0088745 del 25/05/2011	
Planimetria di u.i.u. in Comune di Pallanzeno	
Via Galilei	civ. 39
Identificativi Catastali:	
Sezione:	Compilata da: Rapetti Dorianio Mario
Foglio: 4	Isritto all'albo: Geometri
Particella: 98	Prov. Verbano Cusio Ossol N. 220
Subalterno: 8	

Tabella n. 1 Scala 1:200

PIANO TERRENO

h vani 2,60 m

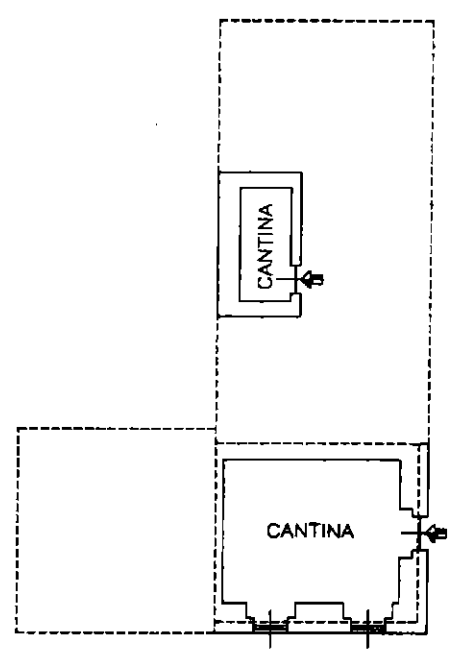

PIANO PRIMO

h vani 2,40 m

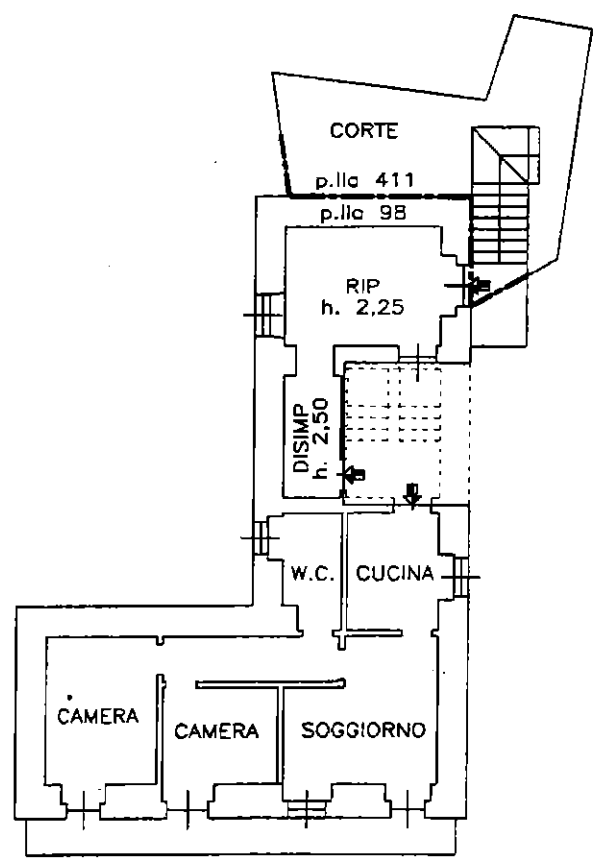

Catasto dei Fabbricati - Situazione al 17/06/2024 - Comune di PALLANZENO(G280) - < Foglio 4 - Particella 411 - Subalterno > - Uiu graffata
VIA G. GALILEI ET. N. 20 B. 20000 T. 1