

ALEGATO "C"

2019/13762/REP

5122019 - n. T117987 - Richiedente: SCLSFN62R46L746X

Agenzia del Territorio  
CATASTO FABBRICATI  
Ufficio Provinciale di  
Verbano Cusio Ossola

Dichiarazione protocollo n. VB0014679 del 11/02/2009

Planimetria di u.i.u. in Comune di Varzo

Loc. Vaniullo

civ.

Identificativi Catastali:

Sezione:

Foglio: 73

Particella: 402

Subalterno: 10 ✓

Compilata da:

Bianchi Fabrizio

Iscritto all'albo:

Geometri

Prov. Verbano Cusio Ossol N. 502

n. 1 Scala 1:200

PIANO PRIMO

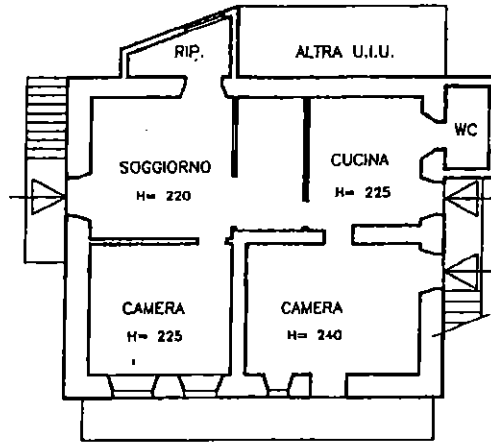

PIANO SECONDO

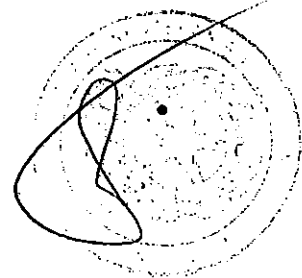
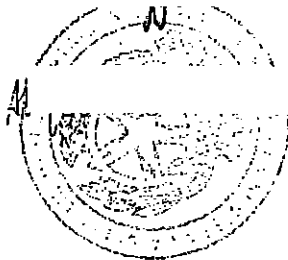
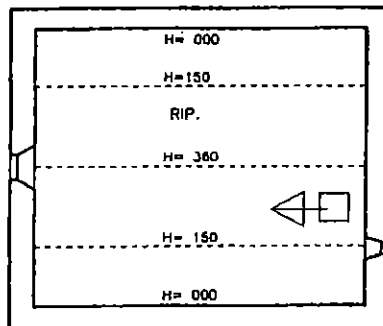

Catasto dei Fabbricati - Situazione al 03/12/2019 - Comune di VARZO (L691) - < Foglio: 73 - Particella: 402 - Subalterno: 10 >  
FRAZIONE VANIUULLO piano: 1-2;

in atti

5122019 - n. T117987 - Richiedente: SCLSFN62R46L746X

Formato di acquisizione: A4(210x297) - Formato stampa richiesto: A4(210x297)

2019 -  
FABRICA  
da:  
Fabri  
all:  
Fabri  
Fabri  
Fabri  
Fabri

Agenzia delle Entrate  
**CATASTO FABBRICATI**  
Ufficio Provinciale di  
Verbano Cusio Ossola

Dichiarazione protocollo n. VB0021666 del 03/06/2019

Planimetria di u.i.u. in Comune di Varzo

Frazione Vaniullo

civ. SNC

Identificativi Catastali:

Sezione:

Foglio: 73

Particella: 991

Subalterno:

Compilata da:

Tori Edoardo

Iscritto all'albo:

Geometri

Prov. Verbano Cusio Ossol N. 520

Scheda n. 1

Scala 1:200

PIANO TERRA - T

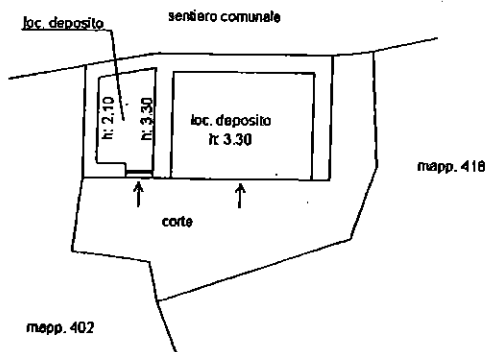

PIANO PRIMO - 1

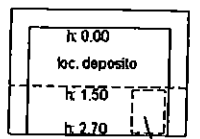

*[Handwritten signature and notes]*

*[Circular official stamp of the Ufficio Provinciale di Verbano Cusio Ossola]*



Ultima planimetria in atti

2019 -  
1-1

**Agenzia del Territorio  
ATAS TO FABBRICATI  
Ufficio Provinciale di  
Verbano Cusio Ossola**

Dichiarazione protocollo n. VB0014679 del 11/02/2009

Planimetria di u.i.u. in Comune di Varzo

Loc. Vaniullo

civ.

Identificativi Catastali:

Sezione:

Foglio: 73

Particella: 402

Subalterno: 8

Compilata da:

Bianchi Fabrizio

Iscritto all'albo:

Geometri

Prov. Verbano Cusio Ossol N. 502

1 Scala 1:200

PIANO TERRA

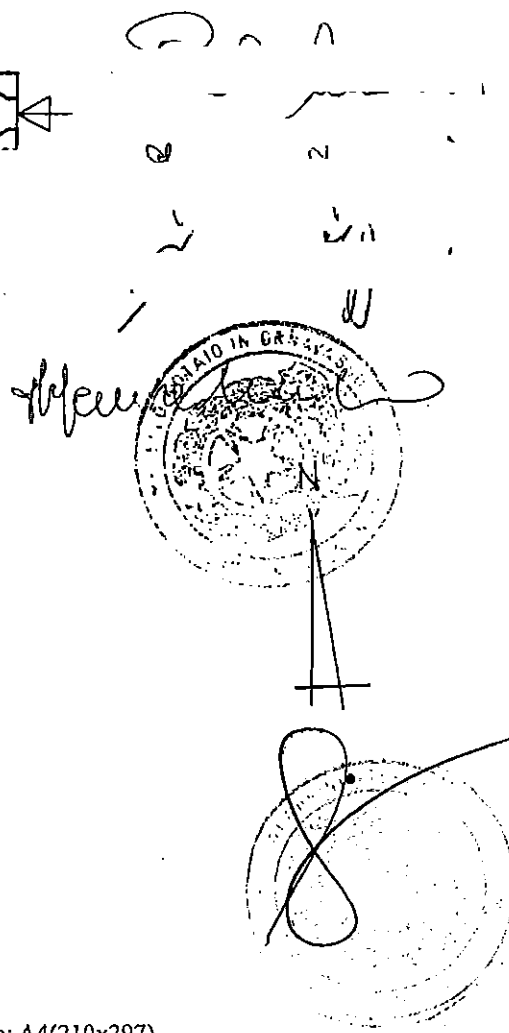
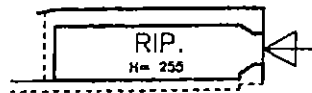

Catasto dei Fabbricati - Situazione al 03/12/2019 - Comune di VARZO (L.691) - < Foglio: 73 - Particella: 402 - Subalterno: 8 >  
FRAZIONE VANIUULLO piano: T;

metria in atti

Agenzia del Territorio  
**CATASTO FABBRICATI**  
Ufficio Provinciale di  
Verbano Cusio Ossola

Dichiarazione protocollo n. VB0014679 del 11/02/2009

Planimetria di u.i.u. in Comune di Varzo

Loc. Variullo

civ.

Identificativi Catastali:

Sezione:

Foglio: 73

Particella: 402

Subalterno: 3

Compilata da:

Bianchi Fabrizio

Iscritto all'albo:

Geometri

Prov. Verbano Cusio Ossol N. 502

Agenzia  
CATASTO  
Ufficio Provinciale di  
Verbano Cusio Ossola

Scheda n. 1

Scala 1:200

1

PIANO SEMINTERRATO

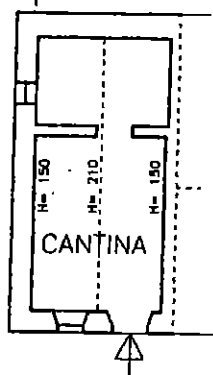

*[Handwritten signature]*

The stamp is circular and contains the text 'UFFICIO PROVINCIALE DI VERBANO CUSIO OSSOLA' around the perimeter. In the center, there is a smaller circular emblem with a star and some text. The signature is written over the stamp.

N



Ultima planimetria in atti