

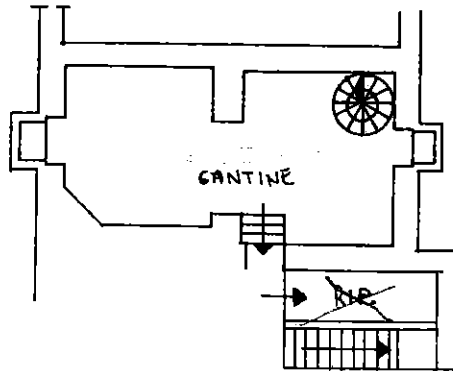

animetria di u.i.u. in Comune di Domodossola via Binda civ. 115

Piano interrato



Piano terreno

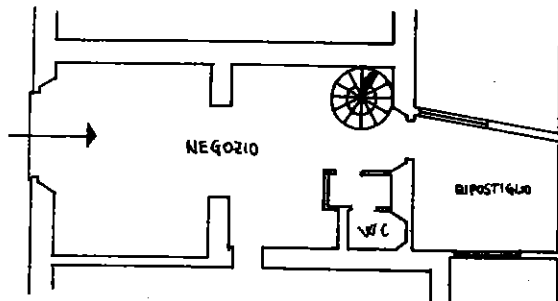

ORIENTAMENTO



SCALA DI 1:200

Dichiarazione di N.C.
Denuncia di variazione

Compilata dal geometra
(Titolo, cognome e nome)
Molini Bruno
Iscritto all'albo dei geometri
della provincia di V.C.O. n. 11
data 4-2-'97 Firma

RISERVATO ALL'UFFICIO

Identificativi catastali
F. 10
n. 76 sub. 8

14x5 = 70
4x10 = 40
18x5 = 90