

MODULARIO
F. rig. rend. 497



MINISTERO DELLE FINANZE
DIREZIONE GENERALE DEL CATASTO E DEI SS.TT.EE.
CATASTO EDILIZIO URBANO (RDL 13-4-1939, n. 652)

MOD. BN (CEL)

LIRE
250

Pianimetria di u.i.u. in Comune di **MASERA** via **DELLA STAZIONE** civ. **5**

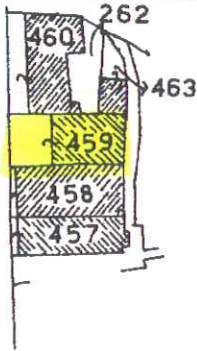

ESTRATTO DI MAPPA
F.17 Scala 1:1000

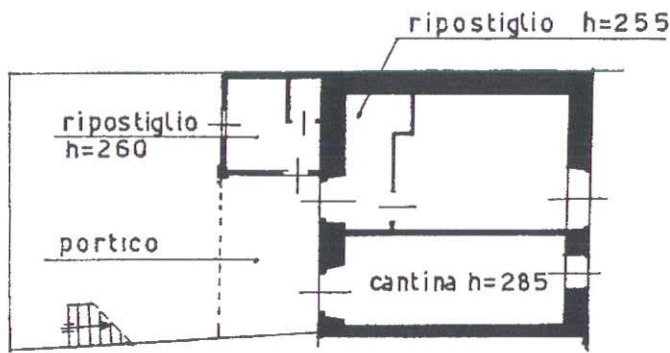

PIANO TERRA

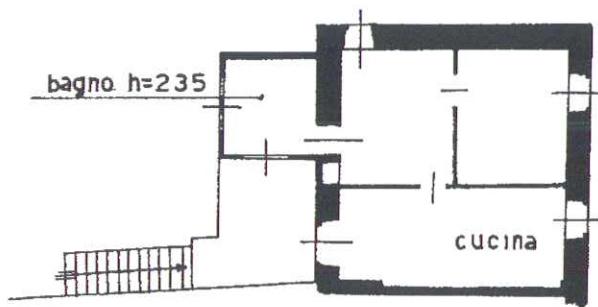

PRIMO PIANO H= 335



ORIENTAMENTO

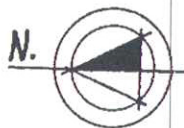

SCALA DI 1:200

Comune di MASERA (F010) - Foglio
VIA DELLA STAZIONE, 5 D. 1992/1

Roma - Istituto Poligrafico e Zecca dello Stato - P.V.

Dichiarazione di N.C. <input type="checkbox"/> Denuncia di variazione <input checked="" type="checkbox"/> Data presentazione: 19/04/1992 - Data: 29/03/2022 - n.: 4503178 Totali schede identificativi catastali: 4 (210x297) - Foglio: 14 (210x297)	Compilata dal Geom. Iscritto all'albo dei Geometri della provincia di NOVARA	RISERVATO ALL'UFFICIO
---	---	-----------------------