

**Agenzia delle Entrate  
CATASTO FABBRICATI  
Ufficio Provinciale di  
Verbano Cusio Ossola**

Dichiarazione protocollo n. VB0045391 del 16/09/2014

Planimetria di u.i.u. in Comune di Domodossola

Via /

civ. 6-7

Identificativi Catastali:

Sezione:

Foglio: 21

Particella: 23

Subalterno: 108

Iscritto all'albo:  
Geometri

Prov. Verbano Cusio Ossol N. 587

Scheda n. 1

Scala 1:200

### PIANO TERRENO

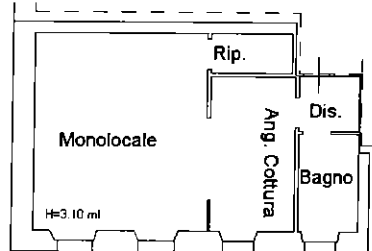

10 metri

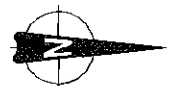

25/02/2015 - Comune di DOMODOSSOLA (D532) - < Foglio: 21 - Particella: 23 - Subalterno: 108 >  
n. 6 n. 7 piano: T;

Ultima planimetria in atti