

MODULARIO  
F. rig. rend. 487



MINISTERO DELLE FINANZE  
DIREZIONE GENERALE DEL CATASTO E DEI SS.TT.EE.  
**CATASTO EDILIZIO URBANO** (RDL 13-4-1939, n. 652)

MOD. 250 (CEU)

LIRE  
250

Planimetria di u.i.u. in Comune di...DOMODOSSOLA..... via ...BORGATA.....QUARTERO..... civ...22.....

**DATI CATASTALI :**

FOLGIO 60 MAPP. 229  
C.T.

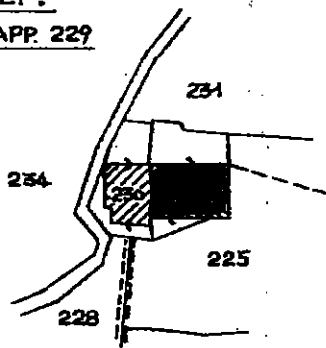

SCALA 1:1000

PIANO TERRENO

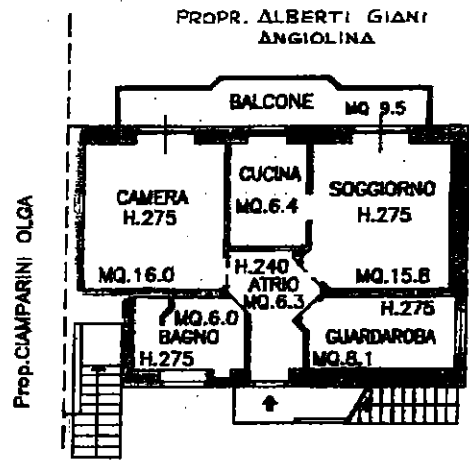

PIANO SOTTOSTRADA

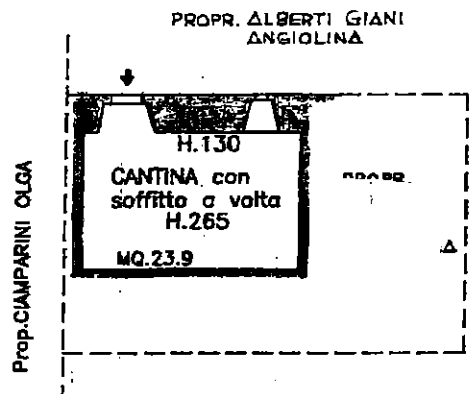

ORIENTAMENTO



SCALA DI 1:200

Dichiarazione di N.C. <input checked="" type="checkbox"/> Denuncia di variazione. <input type="checkbox"/> Ultima planimetria in atti	Compilata dal <u>ING...</u> (Titolo...) Descritta ad atto degli <u>INGEGNERI</u> Data presentazione: 19/12/1990 - Data: 02/01/2021 - n. T18437 - Richiedente: BLDVNI60D12D332J Totale schede: 1 - Formato di acquisizione: A4(210x297) - Formato stampato: A4(210x297) n. <u>229</u> sub: <u>2</u> data <u>10 DIC 1990</u> Firma <u>[Signature]</u>	RISERVATO ALL'UFFICIO 19/12/90 SP 36/90
---	--	---

Catasto dei Fabbricati - Situazione al 02/01/2021 - Comune di DOMODOSSOLA (D332) - < Foglio: 60 - Particella: 229 - Subalterno: 2 - BORGATA QUARTERO n. 22 piano: 01 - 9

MOD. AN (CEU)  
 MOD. AR  
 300  
 civ. 22

MINISTERO DELLE FINANZE  
 DIPARTIMENTO DEL TERRITORIO  
**CATASTO EDILIZIO URBANO** (PDL 13-4-1939, n. 652)  
 Planimetria di u.i.u. in Comune di **DOMODOSSOLA** via **BORGATA QUARTERO**

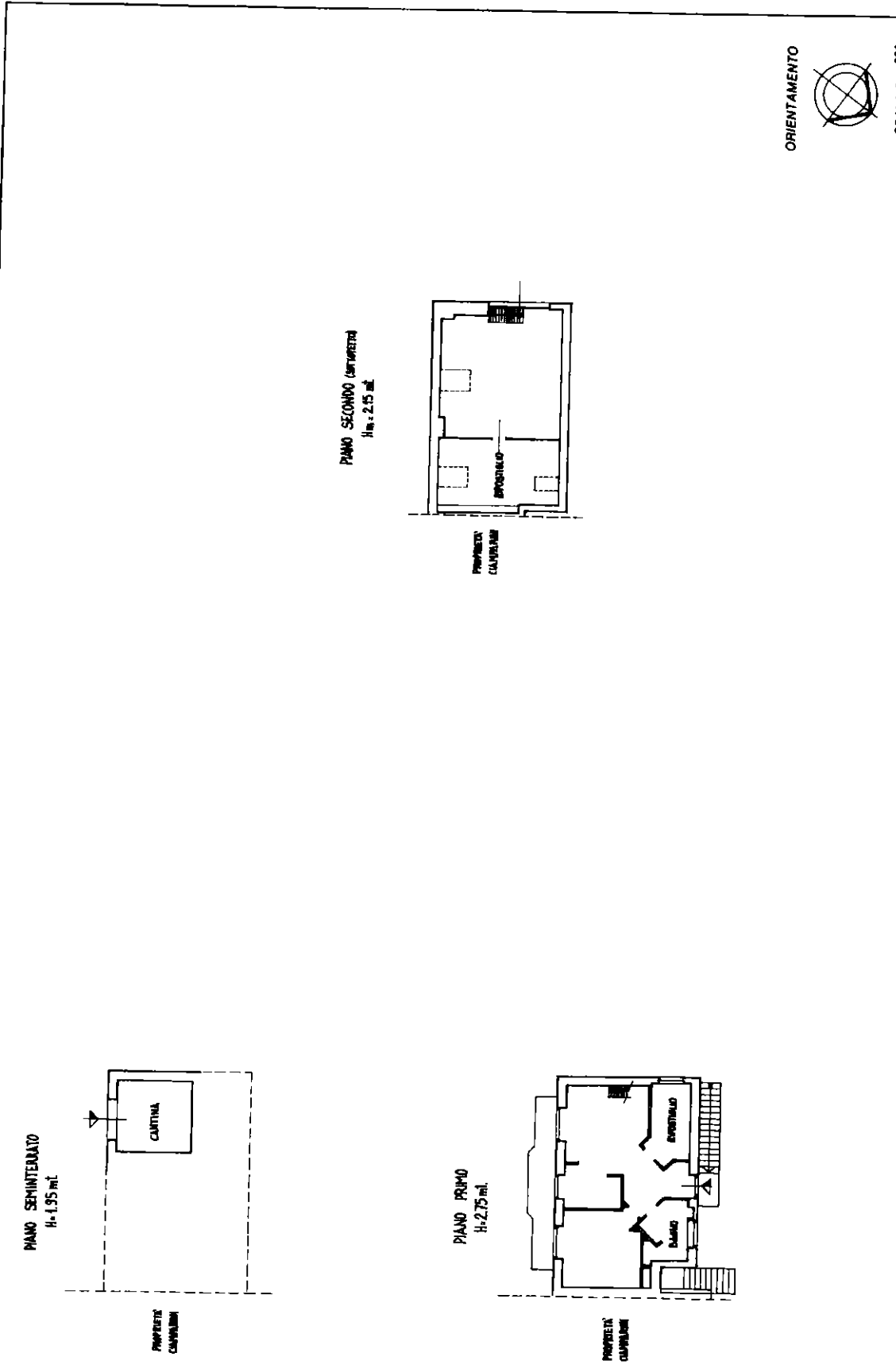

RESERVATO ALL'UFFICIO

Completato da: **ARCHITETTO**

Identificativi catastali: **225 sub 3 Foglio 60**

Identificativi catastali: **225 sub 3 Foglio 60**

Iscritto all'Albo degli ARCHITETTI della provincia di **NOVARA-M.C.O.** n. **606**

Albo degli ARCHITETTI della provincia di **NOVARA-M.C.O.** n. **606**

Albo degli ARCHITETTI della provincia di **NOVARA-M.C.O.** n. **606**

Ultima planimetria in atti

**Agenzia del Territorio  
CATASTO FABBRICATI  
Ufficio Provinciale di  
Verbano Cusio Ossola**

Dichiarazione protocollo n. VB0127219 del 04/09/2007

Planimetria di u.i.u. in Comune di Domodossola

Borgata Quartero

civ. 22

Identificativi Catastali:

Sezione:

Foglio: 60

Particella: 666

Subalterno:

Compilata da:  
Ribaldone Marcello

Iscritto all'albo:  
Architetti

Prov. Verbano Cusio Ossol N. 806

Scheda n. 1

Scala 1:200

piano Terra h=240



Catasto dei Fabbricati - Situazione al 02/01/2021 - Comune di DOMODOSSOLA (D332) - < Foglio: 60 - Particella: 666 - Subalterno: 0 >  
BORGHATA CIADREDO n. 22 piano T.

Ultima planimetria in atti

Data: 02/01/2021 - n. T18749 - Richiedente:

Totale schede: 1 - Formato di acquisizione: A4(210x297) - Formato stampa richiesto: A4(210x297)