

OVO CATASTO EDILIZIO URBANO

(R. DECRETO-LEGGE 13 APRILE 1939, N. 652)

Immobile situato nel Comune di MONTESCHENO Via F.NE. BARBONIGA

ROJANGELA N.D. MONTESCHENO IL. 07405/49X 1000/1000

Divisione presentata all'Ufficio Tecnico Erariale di NOVARA

Comune di MONTESCHENO

Divisione di MAPPA
N° 32 Scala 1:500

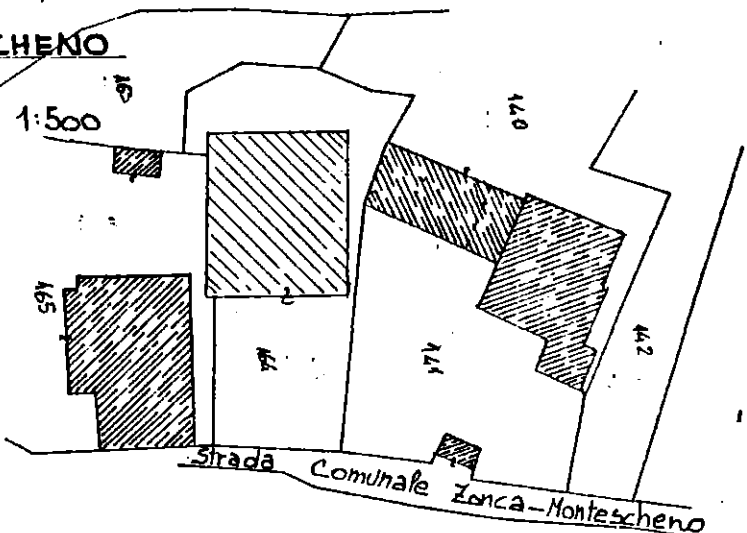

P. SEMINTERRATO

PIANO TERRA

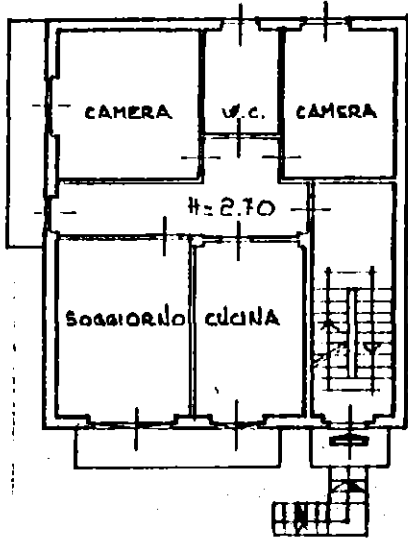
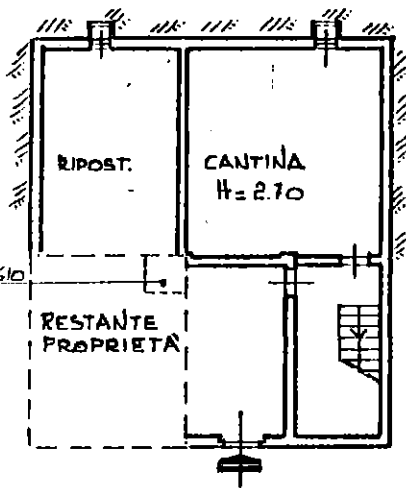

PRIMO PIANO SOTTOTETTO



ORIENTAMENTO

