

MOD. L. 110
F. - Ed. 3. 7. - 255



MINISTERO DELLE FINANZE
DIREZIONE GENERALE DEL CATASTO E DEI SERVIZI TECNICI ERARIALI

Mod. B (Nuovo Catasto Edilizio Urbano)

Lire
20

NUOVO CATASTO EDILIZIO URBANO

(D. DECRETO-LEGGE 25 APRILE 1962, N. 432)

Planimetria dell'immobile situato nel Comune di PIEVE VERGONTE Via DELLE ALPI (Cras. Rumianca)
Ditta BONDOLINI PIERINO nato a Pieve Vergante il 20/10/1920 - FELLA AGNESE nata a Promasello
il 11/1/1922
Allegata alla dichiarazione presentata all'Ufficio Tecnico Erariale di NOVARA

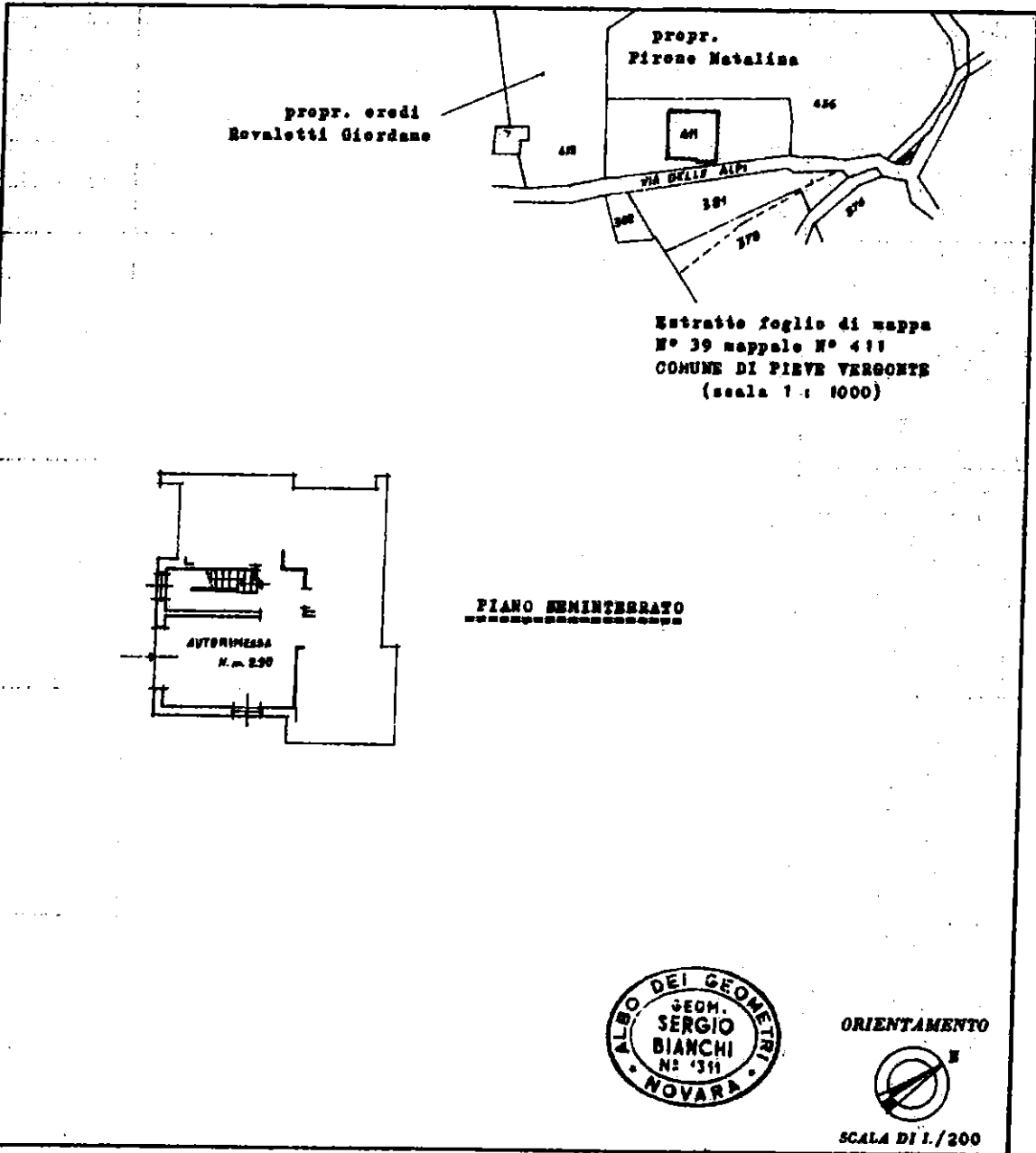

SPAZIO RISERVATO PER LE ANNOTAZIONI D'UFFICIO

DATA	23.2.68
PROT. N°	1244 di 73 68

Compilata dal GEOMETRA
(Titolo, nome e cognome del titolare)
SERGIO BIANCHI

Iscritto all'Albo de GEOMETRI
della Provincia di NOVARA

DATA 23 Gennaio 1968

Firma: Sergio Bianchi

ultima planimetria in atti

Catasto dei Fabbricati - Situazione al 02/02/2022 - Comune di PIEVE VERGONTE (G658) - < Foglio: 39 - Particella: 642 - Subalterno: 1 >
VIA DELLE ALPI 15

MODULARIO
E - Cat. E. T. - 205



MINISTERO DELLE FINANZE
DIREZIONE GENERALE DEL CATASTO E DEI SERVIZI TECNICI ERARIALI

Mod. B (Nuovo Catasto Edilizio Urbano)

Lire
20

NUOVO CATASTO EDILIZIO URBANO

(D. DECRETO-LEGGI 11 APRILE 1968, N. 667)

Planimetria dell'immobile situato nel Comune di PIEVE VERGONTE Via DELLE ALPI (fras. Banianna)
Ditta RONDOLINI FIERINO nato a Pieve Vergonte il 20/10/1920 - PELLA AGHESSE IL RONDOLINI
Allegata alla dichiarazione presentata all'Ufficio Tecnico Erariale di NOVARA nata a Premosello il 11/1/22

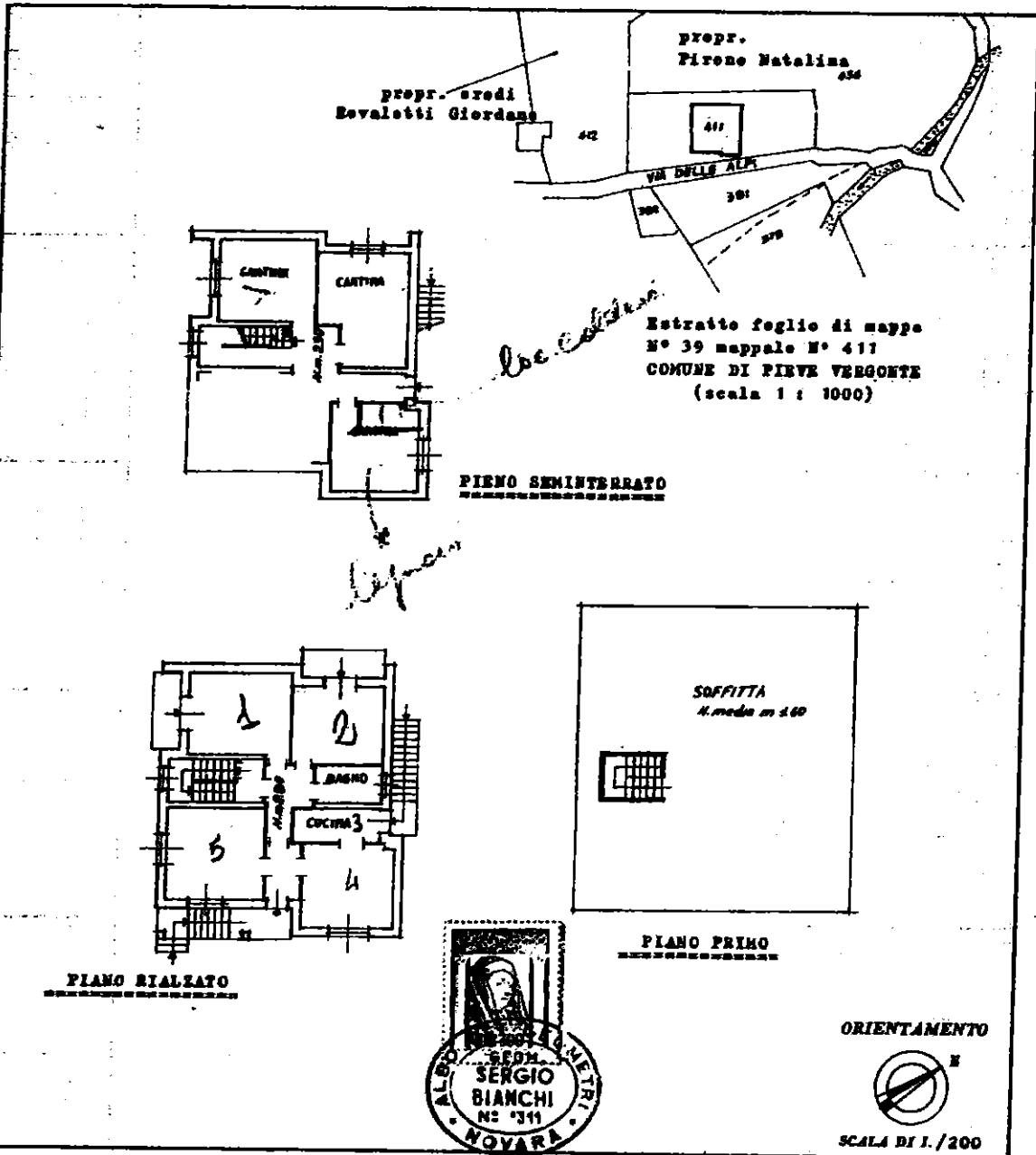

SPAZIO RISERVATO PER LE ANNOTAZIONI D'UFFICIO

DATA 13.2.68
 PROT. N° 1chura
4-74/68

Completato dal GEOMETRA
 (Titolo, nome e cognome del tecnico)
SERGIO BIANCHI

Iscritto all'Albo di GEOMETRI
 della Provincia di NOVARA

DATA 25 FEBBRAIO 1968

Firma: Sergio Bianchi

Catasto dei Fabbricati - Situazione al 02/02/2022 - Comune di PIEVE VERGONTE (G658) - < Foglio: 39 - Particella: 642 - Subalterno: 2 >

rima planimetria in atti

**Agenzia del Territorio
CATASTO FABBRICATI
Ufficio Provinciale di
Verbano Cusio Ossola**

Dichiarazione protocollo n. VB0024330 del 07/05/2013

Planimetria di u.i.u. in Comune di Pieve Vergonte

Via Delle Alpi

oiv. 15

Identificativi Catastali:

Sezione:
Foglio: 39
Particella: 642
Subalterno: 3

Compilata da:
Villa Carlo

Iscritto all'albo:
Geometri

Prov. Verbano Cusio Ossol N. 227

Scheda n. 1

Scala 1:200

PIANO PRIMO SOTTOSTRADA

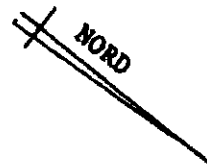
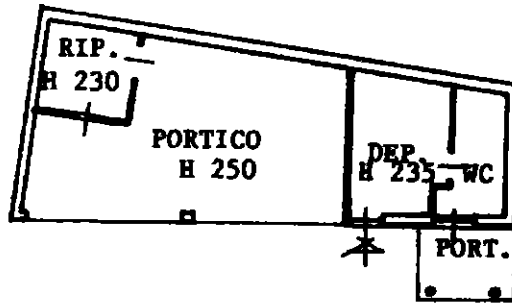

Catasto dei Fabbricati - Situazione al 02/02/2022 - Comune di PIEVE VERGONTE (G658) - Foglio: 39 - Particella: 642 - Subalterno: 3 >

Prima planimetria in atti

Data: 02/02/2022 - n. T99927 - Richiedente: RPTDNM61B23D332L

Formato schede: 1 - Formato di acquisizione: A4(210x297) - Formato stampa richiesto: A4(210x297)

**Agenzia del Territorio
CATASTO FABBRICATI
Ufficio Provinciale di
Verbanò Cusio Ossola**

Dichiarazione protocollo n. VB0024350 del 07/05/2019

Planimetria di u.i.u. in Comune di Pieve Vergonte

Via Delle Alpi

civ. 15

Identificativi Catastali:

Sezione:

Foglio: 39

Particella: 642

Subalterno: 4

Compilata da:
Vilia Carlo

Iscritto all'albo:
Geometri

Prov. Verbanò Cusio Ossol N. 227

Scheda n. 1

Scala 1:200

PIANO TERRENO

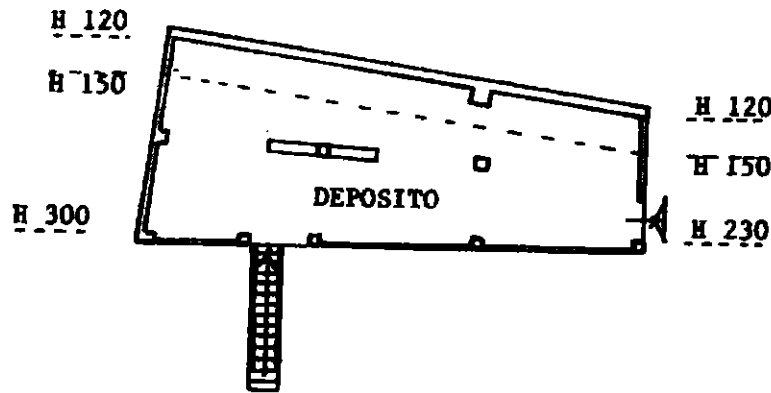

Catasto dei Fabbricati - Situazione al 02/02/2022 - Comune di PIEVE VERGONTE (G658) - Foglio: 39 - Particella: 642 - Subalterno: 4 >

Ultima planimetria in atti

Data: 02/02/2022 - n. T99928 - Richiedente: RPTDNM61B23D332L

Formato scheda: 1 - Formato di acquisizione: A4(210x297) - Formato stampa richiesto: A4(210x297)